Лот N: 369804
26.04.2024

Продажа квартир/ Жилой комплекс, кв. Крыстова вада, г. София

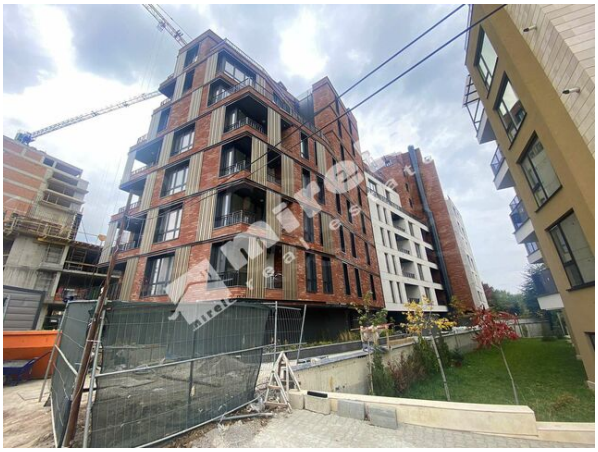

Площадь здания: 6624 кв.м

Вид строительства: железобетонная конструкция с кирпичом

Год строительства: после 2020 года

Вид остекления: Пятикамерная люкс

Без отделкой

Эта недвижимость была продана за последние 4 месяца.

Если вы предлагаете или ищете подобную недвижимость, вы можете связаться со мной. Я буду рад помочь вам и сообщить реальную рыночную цену интересующей вас недвижимости.

Консультация бесплатная!

Контактное лицо
Мария Нейчева
Телефон: +359883940070